

SITUACIÓN DEFICIENCIAS DETERMINADAS PREVIO DURANTE POSTERIOR

DEPARTAMENTO:	ALTA VERAPAZ	MUNICIPIO:	LA TINTA
NOMBRE DEL ESTABLECIMIENTO:	EOUM	DIRECCIÓN DEL ESTABLECIMIENTO:	BARRIO EL CRUCERO ZONA 3
CÓDIGO DEL ESTABLECIMIENTO:	16-16-0029-43	FECHA:	26/02/2024



Foto 1: En la losa de los baños se filtra agua por deterioro por lo que se necesita restaurarla.



Foto 2: Las puertas de los baños están deterioradas, necesitando mantenimiento.

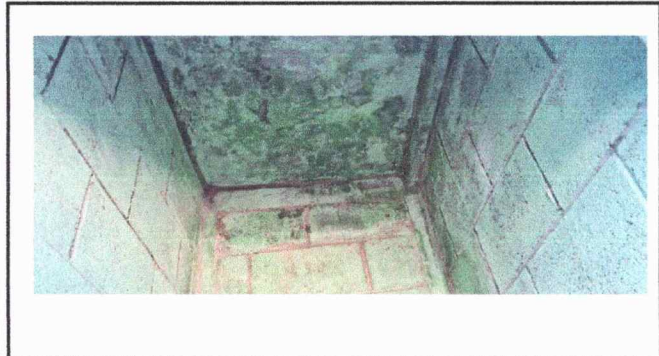

Foto 3: El patio que está entre las aulas aumenta el calor en tiempo de verano cuando la torta de cemento refleja los rayos solares.



Foto 4: Las aulas se ven afectadas en tiempo de lluvias, ya que ahí convergen las aguas pluviales.



Foto 5: El patio es un área multiusado que afecta a la niñez en las actividades escolares por no contar con entechado.



Foto 6: La torta de cemento de varias aulas se encuentra muy deteriorado, siendo necesario cambiar a piso de granito para mejor aprovechamiento y presentación.

Observación: Si es necesario se pueden agregar hojas adicionales y actualizar el número de hojas.

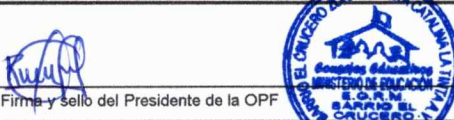
Firma y sello del Presidente de la OPF 

Firma y Sello Director Centro Educativo Público 